



PLATINUM PLAN

---

---

A TOP QUALITY OF CARE  
YOU CAN RELY ON

[www.bupa.co.th](http://www.bupa.co.th)



**A PREMIUM PACKAGED  
OPTION FOR THOSE WANTING  
TOP QUALITY HOSPITAL COVER**

มั่นใจเลือกแผนประกันสุขภาพที่ดีที่สุดเลือกแผนแพลทินัม

Plan coverage up to 5 million baht. Provide Emergency Assistance  
Cover for annual check up. Access to over 300 hospitals and clinics  
Guarantee lifetime renewal\*

คุ้มครองสูงสุดถึง 5 ล้านบาท มีบริการให้ความช่วยเหลือฉุกเฉิน คุ้มครองการตรวจสุขภาพประจำปี  
มีเครือข่ายสถานพยาบาลมากกว่า 300 แห่ง รับประกันการต่ออายุตลอดชีวิต\*

\*If you join the policy before age of 60

\*เพียงแค่สมัครกรมธรรม์ก่อนอายุ 60 ปี

# PLATINUM PLAN

## ตารางผลประโยชน์ บupa ประกันสุขภาพ / Bupa Health Insurance Table of Benefits

<p>ตารางผลประโยชน์ / BENEFITS</p> <p>รายละเอียดผลประโยชน์ / DESCRIPTIONS</p>	<p>จำนวนผลประโยชน์ (บาท) /</p> <p>IN-PATIENT BENEFIT LIMIT (BAHT)</p>		
<p><b>คำรักษาพยาบาลกรณีคนไข้ใน / IN-PATIENT AND DAY-CASE BENEFITS</b></p>			
<p>- ความคุ้มครองสูงสุดต่อครั้ง / Overall maximum per disability</p>	1,000,000	2,000,000	5,000,000
<p><b>คำห้อง คำอาหาร และการพยาบาล / ROOM AND BOARD</b></p>			
<p>- คำห้อง คำอาหาร และการพยาบาล (สูงสุดต่อวันสำหรับห้องเดี่ยวมาตรฐาน) / Room and board including nursing charge (Maximum payable per day in a standard single room)</p>	8,000	10,000	12,000
<p>- คำห้อง ไอ ซี ยู สูงสุดต่อวัน / ICU room and board including nursing charge (Maximum payable per day)</p>	16,000	16,000	16,000
<p><b>คำรักษาพยาบาลทั่วไป / HOSPITAL GENERAL EXPENSES</b></p>			
<p>- คำรักษาพยาบาลทั่วไป ได้แก่ ค่ายา ค่าทำแผล ค่าเอกซเรย์ ค่าตรวจในห้องแล็บ ค่ากายภาพบำบัด คำห้องผ่าตัด / Hospital general expenses including drugs, dressings, x-ray, laboratory tests, physical therapy and use of operating theatre and emergency treatment. Overall maximum payable per disability</p>	Full Cover	Full Cover	Full Cover
<p>- การรักษาพยาบาลฉุกเฉินแบบคนไข้นอก (กรณีอุบัติเหตุรักษาตัวภายใน 24 ชั่วโมง) และการรักษาต่อเนื่องภายใน 15 วัน สำหรับอุบัติเหตุต่างๆ (รวมอยู่ในคำรักษาพยาบาลทั่วไป) / Emergency treatment-first visit within 24 hours of emergency and 15 days follow up (Included in hospital general expenses)</p>	10,000	15,000	20,000
<p>- ค่ารถพยาบาล (สูงสุดไม่เกิน 2,000 บาท ต่อการบาดเจ็บหรือเจ็บป่วยแต่ละครั้ง) / Ambulance-Maximum per disability (Included in hospital general expenses)</p>	2,000	2,000	2,000
<p><b>ค่าธรรมเนียมแพทย์ผ่าตัด /SURGICAL FEE</b></p>			
<p>- ค่าธรรมเนียมแพทย์ผ่าตัดรวมถึงค่าบริการแพทย์ก่อนการผ่าตัดต่อครั้ง / Surgical fee per disability</p>	Full Cover	Full Cover	Full Cover
<p><b>ค่าแพทย์เยี่ยมไข้ / PHYSICIAN'S FEE</b></p>			
<p>- ค่าแพทย์เยี่ยมไข้ (สูงสุดไม่เกิน 1 ครั้งต่อวัน) / Physician's fees for in-patient hospital visits (One visit per day)</p>	Full Cover	Full Cover	Full Cover
<p>- ค่าปรึกษาแพทย์ผู้เชี่ยวชาญเฉพาะทาง / Specialist's consultation fee</p>	10,000	10,000	10,000
<p><b>ค่าความช่วยเหลือฉุกเฉิน / EMERGENCY MEDICAL ASSISTANCE</b></p>			
<p>- บริการเคลื่อนย้ายผู้ป่วยฉุกเฉิน บริการเคลื่อนย้ายผู้ป่วยจากโรงพยาบาลเพื่อกลับไปพักฟื้นยังภูมิลำเนา บริการเคลื่อนย้ายศพ / Evacuation,repatriation and repatriation of mortal remains</p>	US\$ 1,000,000	US\$ 1,000,000	US\$ 1,000,000

# PLATINUM PLAN

## ตารางผลประโยชน์ บupa ประกันสุขภาพ / Bupa Health Insurance Table of Benefits

ตารางผลประโยชน์ / BENEFITS	จำนวนผลประโยชน์ (บาท) / IN-PATIENT BENEFIT LIMIT (BAHT)		
รายละเอียดผลประโยชน์ / DESCRIPTIONS			
<b>ตรวจสุขภาพประจำปี / ANNUAL CHECK UP</b> - การตรวจสุขภาพประจำปี (ตรวจปีละครั้ง) โดยสำรองจ่ายล่วงหน้า / Annual check up (One visit per year)	500	700	1,000
<b>ประกันอุบัติเหตุ / PERSONAL ACCIDENT</b> - ประกันอุบัติเหตุ (อบ.2) กรณีเสียชีวิต สูญเสียอวัยวะและทุพพลภาพถาวรสิ้นเชิง / Personal accident - lump sum payment in the event of death or dismemberment	100,000	100,000	100,000
<b>ความคุ้มครองเพิ่มเติม / OPTIONAL BENEFIT</b>			
<b>ความคุ้มครองผู้ป่วยนอก / OPTIONAL OUTPATIENT BENEFIT</b> OPD : ความคุ้มครองกรณีผู้ป่วยนอก ได้แก่ ค่าปรึกษาแพทย์ ค่ายา ค่าเอ็กซเรย์ และค่าตรวจในห้องแล็บ (สูงสุดต่อปี) / Including doctor consultation, drugs, x-ray and laboratory tests (Maximum payable per year) <ul style="list-style-type: none"> <li>• OPD 28 28,000</li> <li>• OPD 35 35,000</li> <li>• OPD 60 60,000</li> </ul> ความคุ้มครองด้านกายภาพบำบัดแบบคนไข้ การรักษาดูแลและการกดจุดเฉพาะการรักษาบริเวณหลัง ข้อต่อ หรือการบำบัดเชิงของกล้ามเนื้อ (ไครโอเทคติด) สูงสุดต่อปี (รวมอยู่ในค่าใช้จ่ายกรณีคนไข้) / Outpatient physical therapy and chiropractic (Included in the overall OPD limit)			
<b>สูติกรรม / OPTIONAL MATERNITY</b> ค่าใช้จ่ายจะครอบคลุมถึง การฝากครรภ์และการดูแลหลังคลอด ค่าห้องและค่าอาหาร ค่าแพทย์ ค่ารักษาพยาบาลอื่นๆของโรงพยาบาลและอุปกรณ์ต่างๆ / Maternity pays eligible Room and Board (including nursing charge), hospital expenses and doctor fees and including pre-natal care and postnatal care <ul style="list-style-type: none"> <li>• การคลอดปกติ การผ่าคลอดโดยตั้งใจ และการคลอดโดยใช้เครื่องมือช่วย / Normal childbirth planned caesarian and assisted delivery eg. Forceps 40,000</li> <li>• การตั้งครรภ์นอกมดลูก และการผ่าคลอดฉุกเฉิน / Ectopic pregnancy and emergency caesarian section 80,000</li> <li>• การแท้งบุตร / Miscarriage 20,000</li> </ul>			
<b>ประกันอุบัติเหตุ / ADDITIONAL PA COVER</b> ประกันอุบัติเหตุ วงเงินความคุ้มครองเพิ่มเติม กรณีเสียชีวิต สูญเสียอวัยวะและทุพพลภาพถาวรสิ้นเชิง / Personal Accident- additional lump sum payment in the event of death or dismemberment <ul style="list-style-type: none"> <li>• PA 200 200,000</li> <li>• PA 400 400,000</li> <li>• PA 900 (สำหรับชั้นอาชีพ 1,2 เท่านั้น / Occupation Class 1 and 2 only) 900,000</li> </ul>			

## หมายเหตุ/ Remarks

### ประกันสุขภาพ / Health Insurance

ตารางความคุ้มครองนี้ ควรอ่านควบคู่กับรายละเอียดในกรมธรรม์ /

This table of benefits should be read in conjunction with your policy documentation.

- ค่ารักษาพยาบาลของการเจ็บป่วยที่เกิดขึ้นภายใน 30 วันแรก นับจากวันที่กรมธรรม์มีผลบังคับจะไม่ได้รับความคุ้มครอง/  
No benefit will be paid for sickness occurring during the first 30 days of coverage.
- ค่ารักษาพยาบาลกรณีคนไข้ในจะคุ้มครองต่อครั้ง ซึ่งรวมถึงค่าใช้จ่ายต่อเนื่องในการบำบัดรักษาอันสืบเนื่องมาจากสภาวะและอาการแทรกซ้อนของโรคนั้นๆ ท่านสามารถเบิกค่ารักษาพยาบาลโรคเดิมได้แต่ต้องเว้นช่วงระยะ จากการรักษาในครั้งก่อน 90 วัน /  
Inpatient expenses are payable for any one disability. This means expenses relating to treatment for a condition or symptoms arising from the same cause including all complications. If the same disability should reoccur 90 days must elapse from the last treatment date for that disability to be considered a new disability.
- การตรวจวินิจฉัยเพื่อหาสาเหตุของการเจ็บป่วย เช่น MRI, CT Scans และ ECGs จะจ่ายให้ตามผลประโยชน์ของความคุ้มครองเพิ่มเติมในส่วนของคนไข้คนนั้น ยกเว้นกรณีที่ได้รับการอนุมัติจากทางพยาบาลของบุพาล่วงหน้าในการตรวจวินิจฉัยอาการของการเจ็บป่วย กรณีที่มีการอนุมัติล่วงหน้าจากทางบุพา ท่านจะได้รับความคุ้มครองภายใต้ผลประโยชน์ในหมวดของค่ารักษาพยาบาลทั่วไป (Hospital General Expenses) /  
Expensive tests such as MRI, CT Scans and stress ECGs will normally be paid under the outpatient benefit unless such tests have been authorised in advance. If pre-authorised they will be reimbursed under the Hospital General Expenses benefit heading.
- คุ้มครองทั่วโลก อย่างไรก็ตามในอเมริกา ทางบุพาจะให้ความคุ้มครองค่ารักษาพยาบาล อันสืบเนื่องมาจากกรณีอุบัติเหตุเท่านั้น /  
Cover is world-wide. However, in the United States, Bupa will only cover those medical expenses, which are the result of an accident.
- บุพา จะให้ความคุ้มครองแก่สมาชิกที่มีอายุไม่เกิน 65 ปีเท่านั้น / Members may join before the age of 65 years.
- รับประกันการต่ออายุกรมธรรม์จนถึงอายุ 70 ปี แต่ถ้าหากท่านทำประกันอย่างต่อเนื่องก่อนอายุ 60 ปี ท่านจะได้รับความคุ้มครองตลอดชีวิต /  
Renewal is guaranteed up to and including the age of 70 years. However, if you join before the age of 60 years and are continuously insured, renewal is guaranteed for life.
- การทำกายภาพบำบัดแบบคนไข้คน และการรักษาแบบแพทย์ทางเลือกจะได้รับความคุ้มครองเฉพาะการรักษาเกี่ยวกับหลัง ข้อต่อ หรือการบาดเจ็บของกล้ามเนื้อ การบำบัดรักษาดังกล่าว จะต้องเป็นเจ้าหน้าที่ที่มีใบอนุญาตประกอบวิชาชีพเท่านั้น /  
Outpatient chiropracter and physical therapy is payable only for the treatment of back joint or soft tissue injury. The benefit is only payable when a licensed practitioner provides treatment.
- หากท่านมีประกันสุขภาพของบุพามากกว่าหนึ่งกรมธรรม์ ผลประโยชน์สูงสุดต่อการรักษาพยาบาลต่อครั้งต่อโรค จะไม่เกินวงเงิน 5 ล้านบาท /  
If you have more than one policy with Bupa Health Insurance, the maximum amount insured for any one disability is 5 million baht.

### ความช่วยเหลือฉุกเฉิน / Emergency Assistance

- บริการเคลื่อนย้ายผู้ป่วยฉุกเฉินจะคุ้มครองต่อเมื่อท่านเดินทางจากถิ่นที่พำนักอาศัยเกิน 150 กิโลเมตร /  
The emergency medical assistance provides cover if you are 150 km. or more from your place of residence.
- บริการเคลื่อนย้ายผู้ป่วยฉุกเฉินจะคุ้มครองเฉพาะท่านที่มีถิ่นพำนักอาศัยอยู่ในเมืองไทยเท่านั้น /  
Cover is only available for persons resident in Thailand.
- หากท่านต้องการความคุ้มครองในถิ่นพำนักอาศัยที่ไม่ได้อยู่ในประเทศไทย ทางบริษัทฯ สามารถทำใบเสนอราคาแยกต่างหากตามความคุ้มครองที่ท่านต้องการได้ /  
For cover at your place of residence we can obtain independent quotations for you to suit your particular circumstances.

### ความคุ้มครองส่วนสูติกรรม / Maternity

- ความคุ้มครองเพิ่มเติมในส่วนสูติกรรม จะเริ่มจ่ายผลประโยชน์หลังจากกรมธรรม์มีผลบังคับมาแล้วไม่น้อยกว่า 280 วัน /  
Under the optional maternity cover benefit is only payable provided the birth takes place 280 days after the commencement of the policy.
- การแท้งบุตร จะไม่ได้รับความคุ้มครองในระหว่าง 90 วันแรกของการทำประกัน / Miscarriage is not covered during the first 90 days of the policy.

## หมายเหตุ/ Remarks

### ประกันอุบัติเหตุ / Personal Accident

- กรณีที่ท่านมีกรมธรรม์กับบุพามากกว่าหนึ่งกรมธรรม์ ผลประโยชน์สูงสุดในส่วนของประกันอุบัติเหตุรวมกันทุกกรมธรรม์จะให้ความคุ้มครองในวงเงินไม่เกิน 1,000,000 บาท / If you have more than one Bupa policy the cumulative maximum amount of the sum insured is 1 million baht
- ความคุ้มครองเพิ่มเติมในส่วนของประกันอุบัติเหตุในวงเงิน 900,000 บาท จะคุ้มครองสมาชิกที่อยู่ในชั้นอาชีพ 1 และ 2 เท่านั้น โปรดติดต่อเจ้าหน้าที่ฝ่ายขายเพื่อตรวจสอบสิทธิ์และผลประโยชน์ต่างๆ / For the additional PA option of 900,000 baht Bupa will only cover members who are in Class 1 and 2 occupations. Please contact your sales adviser to check eligibility.

## ข้อยกเว้นความคุ้มครอง / Major Exclusions

### ประกันสุขภาพ / Health Insurance

ถึงแม้ว่าท่านจะได้รับความคุ้มครองด้านการรักษาพยาบาลจากบุพ่า ประกันสุขภาพ แต่ยังมีข้อยกเว้นที่กรมธรรม์ประกันสุขภาพไม่คุ้มครองรายละเอียดต่างๆของข้อยกเว้นจะระบุอยู่ในกรมธรรม์ประกันสุขภาพ ตัวอย่างข้อยกเว้นความคุ้มครอง ซึ่งทางบุพ่า ประกันสุขภาพ ขอสงวนสิทธิ์ไม่จ่ายชดเชยผลประโยชน์ มีดังนี้ / Although you will be covered for the major costs of treatment, there are certain things that Bupa has to exclude. Full details of these can be found in your policy document. Some of the conditions which we cannot pay for are shown below :

- โรคที่เป็นมาก่อนหรือที่ยังรักษาไม่หายขาด / Pre-existing conditions.
- ภาวะ หรือโรคที่ไม่ได้รับความคุ้มครองใน 6 เดือนแรกนับจากวันที่เริ่มคุ้มครอง ซึ่งได้แก่ เนื้องอกหรือมะเร็งทุกชนิด (Tumor or Cancer) ตึงเนื้องอกที่อันตรายหรือไม่อันตราย (Polyps) ซีสต์หรือเนื้องอก (Cysts or Benign tumors) ริดสีดวงทวาร (Hemorrhoids) ไส้เลื่อนทุกชนิด (Hernias) ต้อเนื้อ ต้อลม หรือต้อกระจก (Pterygium Pinguecula and Cataract) การตัดทอนซิล หรือ อดีโนออยด์ (Tonsillectomy or Adenoidectomy) นิ่วทุกระบบ (Stones) เส้นเลือดดำขอด (Varicose Veins) ความผิดปกติของนิ้วเท้าและเท้าชนิด Hallux Valgus ก้อนเนื้อ (Ganglion) และเยื่อโพรงมดลูกเจริญผิดที่ (Endometriosis)/The following diseases or conditions are not covered during the first 6 months of cover in the first policy year, tumors or cancers ,polyps ,cysts or benign tumors,hemorrhoids, hernias, pterygium pinguecula and cataract, tonsillectomy or adenoidectomy, stones, varicos veins hallux valgus, ganglion and endometriosis.
- การรักษาโรคหรืออาการที่เป็นมาแต่กำเนิด / Treatment for congenital abnormalities.
- การเข้ารับรักษาตัวหรือการผ่าตัดในโรงพยาบาลที่ไม่ได้มีการแนะนำโดยแพทย์หรือศัลยแพทย์ / Treatment which is not recommended by a doctor.
- การตั้งครรภ์ การคลอดบุตร การแท้งบุตร (ยกเว้นกรณีซื้อความคุ้มครองการคลอดบุตร) การคุมกำเนิด การทำหมัน และการรักษาเพื่อช่วยให้มีบุตร / Pregnancy delivery and miscarriage unless maternity cover is purchased. Birth control and treatment infertility.
- การรักษาภาวะวัยทอง / Hormone replacement therapy.
- ค่าใช้จ่ายที่รับผิดชอบโดยบุคคลที่สามรวมถึง กองทุนทดแทนแรงงาน และ พรบ. ผู้ประสบภัยจากรถยนต์ / Expenses recoverable from a third party including workmen compensation Act and victim's Act.
- ค่ารักษาพยาบาลที่เกิดจากการพยายามฆ่าตัวตาย ทำร้ายร่างกายตนเอง พิษสุราเรื้อรัง ยาเสพติด หรือโรคที่เกิดจากการมีเพศสัมพันธ์/Treatment arising from a self-inflicted injury, suicide attempt, alcoholism, drug abuse or sexually transmitted diseases.
- การตรวจวัดสายตา การรักษาสายตาโดยใช้เลเซอร์ เลสิก การรักษาฟัน และการรักษาเพื่อให้สวยงาม เช่น สิว ผื่น กระจ /Eye sight examinations, eye sight laser treatment such as LASIK, dental and cosmetic treatment (acne melasma etc).
- โรคเอดส์ และ โรคแทรกซ้อนจากการติดเชื้อ HIV / AIDS and HIV related diseases.
- อุปกรณ์ต่างๆ เช่น แว่นตา เลนส์ เครื่องช่วยให้อาการเดิน รถมเข็น เป็นต้น /Appliances such as spectacles, lenses, hearing aids or wheelchairs.
- การปลูกถ่ายเปลี่ยนถ่ายอวัยวะ และการล้างไต หรือฟอกไต / Transplant surgery and supportive treatment of renal failure.
- ค่ารักษาพยาบาลอันเนื่องมาจากการบาดเจ็บจากการเล่นกีฬาผาดโผน / Treatment for injury resulting from dangerous sport.
- การรักษาโรคหรือภาวะที่เกี่ยวกับทางจิตประสาท ภาวะเครียด จิตลจริต / Mental illness and stress related conditions.
- ความคุ้มครองในส่วนของการันตกรรมจะไม่ได้รับความคุ้มครอง ยกเว้นกรณีซื้อความคุ้มครองเพิ่มเติม/Dental treatment unless the optional dental policy is purchased.

## ข้อยกเว้นความคุ้มครอง / Major Exclusions

### ประกันอุบัติเหตุ / Personal Accident

บupa ประกันสุขภาพ ให้ความคุ้มครองกรณีสูญเสียชีวิต สูญเสียการมองเห็น สูญเสียการได้ยินและการพูด และทุพพลภาพถาวรสิ้นเชิงอันสืบเนื่องมาจากอุบัติเหตุ อย่างไรก็ตามกรณีจะไม่มีคุ้มครองกรณีดังต่อไปนี้ /

Bupa will cover you for loss of life, loss of sight, hearing and speech and dismemberment arising from injury due to external causes.

However you will not be covered for losses arising from the following:

- กีฬาผาดโผน / Dangerous sports.
- ขณะกำลังขึ้นหรือกำลังลง หรือขณะโดยสารอยู่ในอากาศยานที่มีจุดทะเบียนเพื่อบรรทุกผู้โดยสาร และมีได้ประกอบการโดยสารการบินพาณิชย์ และขณะขับหรือเป็นพนักงานประจำอากาศยานใดๆ / Flying in a non-commercial aircraft or whilst serving as a crew member in any aircraft.
- การกระทำของผู้ได้รับความคุ้มครองขณะอยู่ภายใต้ฤทธิ์สุราหรือยาเสพติด / Being under the influence of drugs or alcohol.
- การฆ่าตัวตาย หรือการทำร้ายร่างกายตนเอง / Suicide or self inflicted injury.
- ความสูญเสียอันเกิดจากการขับขี่ หรือโดยสารรถมอเตอร์ไซด์ จะได้รับความคุ้มครองเพียง 50% ของผลประโยชน์ที่จะได้รับความคุ้มครองและไม่เกินวงเงิน 200,000 บาท / For losses arising whilst driving or riding as a passenger on a motorcycle only 50% of the benefit will be paid and not more than 200,000 baht.
- โรคระบาด หรือการติดเชื้อแบคทีเรีย / Bacterial infections.
- การแท้งบุตรอันสืบเนื่องมาจากอุบัติเหตุ / Miscarriage resulting from an accident.
- กรณีพิพาท หรือ จลาจล / Taking part in a brawl.
- การก่ออาชญากรรม หรือขณะที่ถูกจับกุม หรือหลบหนีการจับกุม / Criminal acts.
- สงคราม / War.
- กัมมันตภาพรังสี / Radioactivity.
- ความคุ้มครองเพิ่มเติมประกันอุบัติเหตุจะไม่คุ้มครองสำหรับเด็กที่มีอายุต่ำกว่า 18 ปี / Personal Accident optional will not cover children aged lower than 18 years.

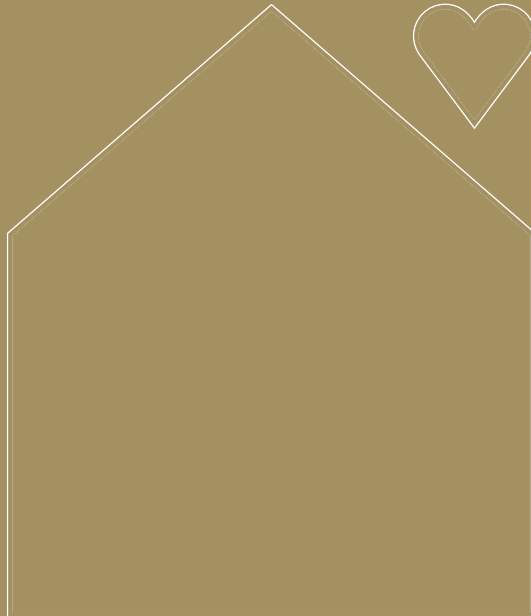

บมจ. นูพา ประกันสุขภาพ (ประเทศไทย)  
Tel: 0 2677 0000  
สาขาแจ้งวัฒนะ (Chaengwattana)  
Tel: 0 2573 8700  
สาขาลาดพร้าว (Ladprao)  
Tel: 0 2938 5454  
สาขาสุโขวิท 101 (ปियรมย์เพลส)  
Sukhumvit 101 (Piyarom Place)  
Tel: 0 2730 5707  
สาขาราชพฤกษ์ (Ratchapruек)  
Tel: 0 2101 5445

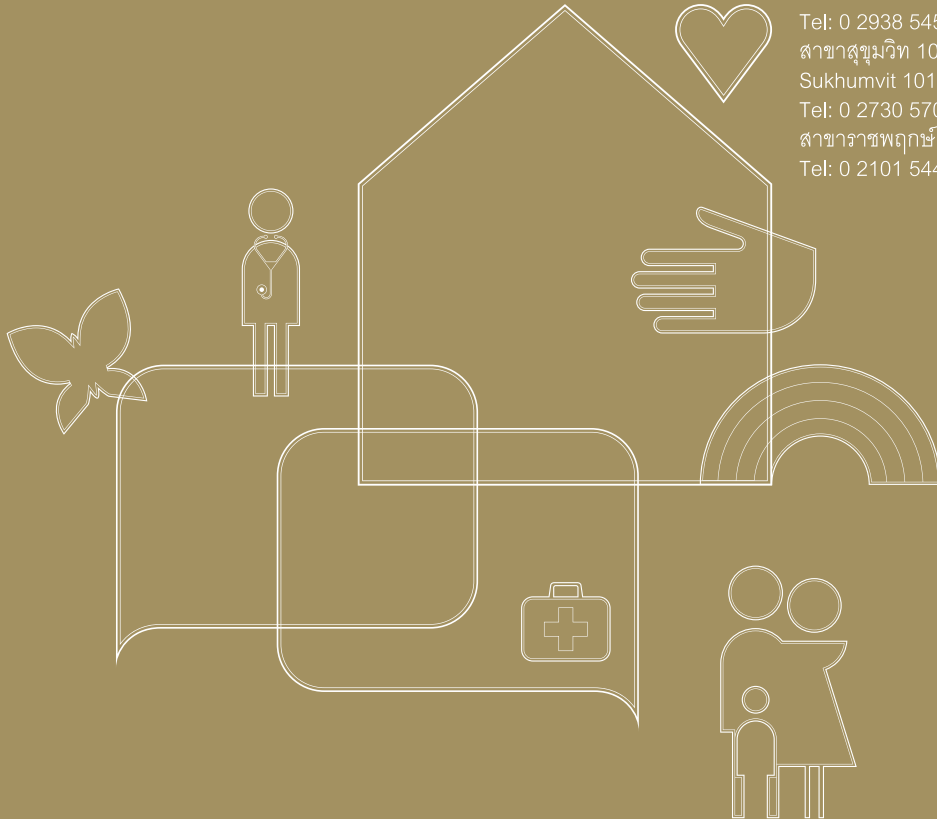

สาขาอุดรธานี (Udonthani)

Tel: 0 4293 1555

สาขาชลบุรี (Chonburi)

Tel: 0 3878 4800

สาขาพัทยา (Pattaya)

Tel: 0 3837 0880

สาขาขอนแก่น (Khonkaen)

Tel: 0 4300 0666

สาขาเชียงใหม่ (Chiang Mai)

Tel: 0 5321 8222

สาขาภูเก็ต (Phuket)

Tel: 0 7635 5815

สาขาหัวหิน (Hua Hin)

Tel: 0 3252 2811

สาขาระยอง (Rayong)

Tel: 0 3802 1210

สาขานครราชสีมา (Nakornratchasima)

Tel: 0 4426 3789

สาขาสมุย (Samui)

Tel: 0 7723 9022